

Parzellengrenze

Baulinie

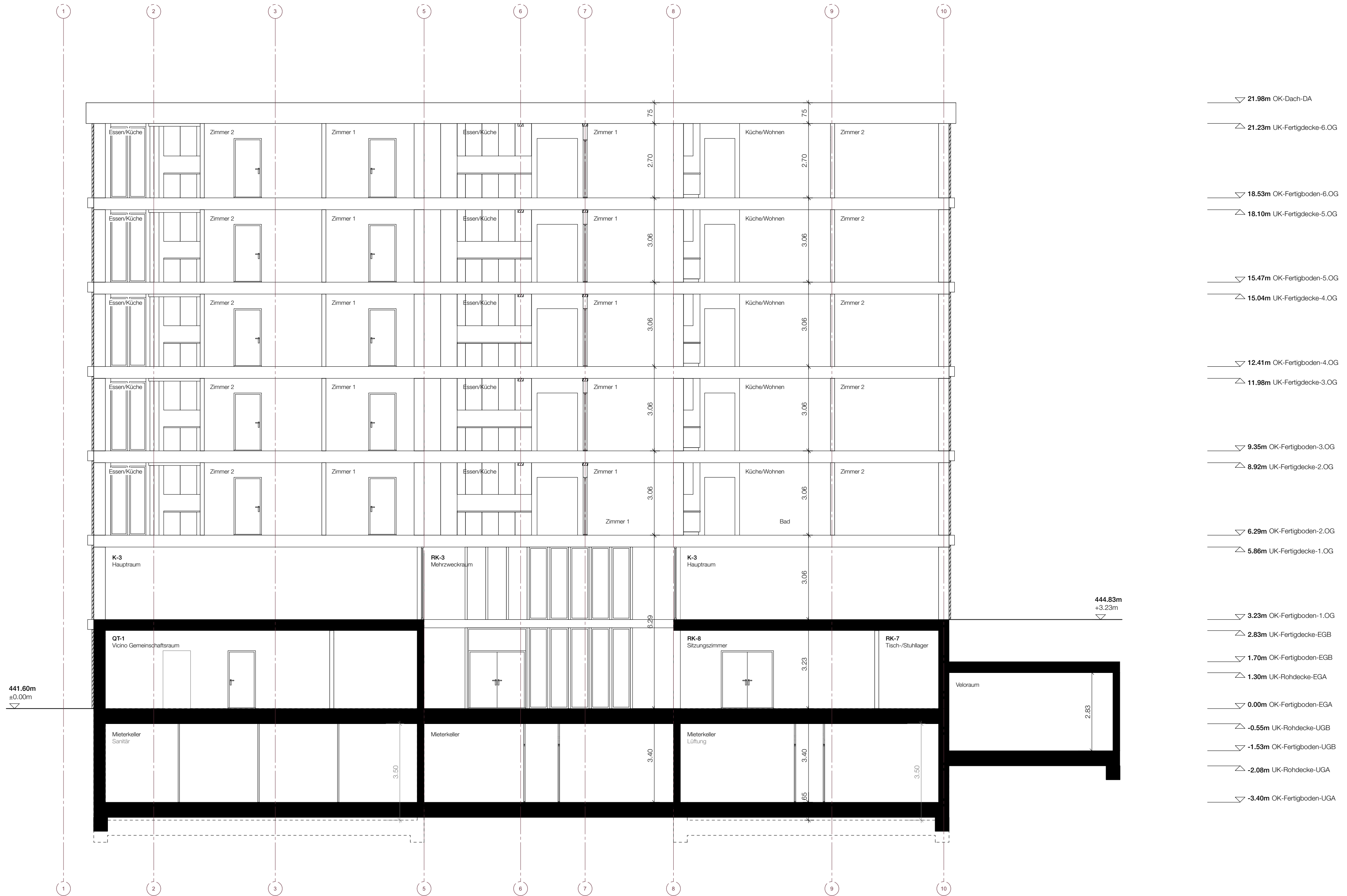

Würzenbachmatte, Luzern

Vorprojekt
Längsschnitt 0.00m 1:100

152_1_113_01 A2 1:100

Erstellt: 15.09.23 | MV Freigegeben: 15.09.23 | PB

Bauherrschaft: Reformierte Kirche Luzern Morgartenstrasse 16 6003 Luzern	Architektur: Blättler Daflon Architekten AG ETH SIA Binzstrasse 39 8045 Zürich
---	---

Parzellengrenze

Parzellengrenze

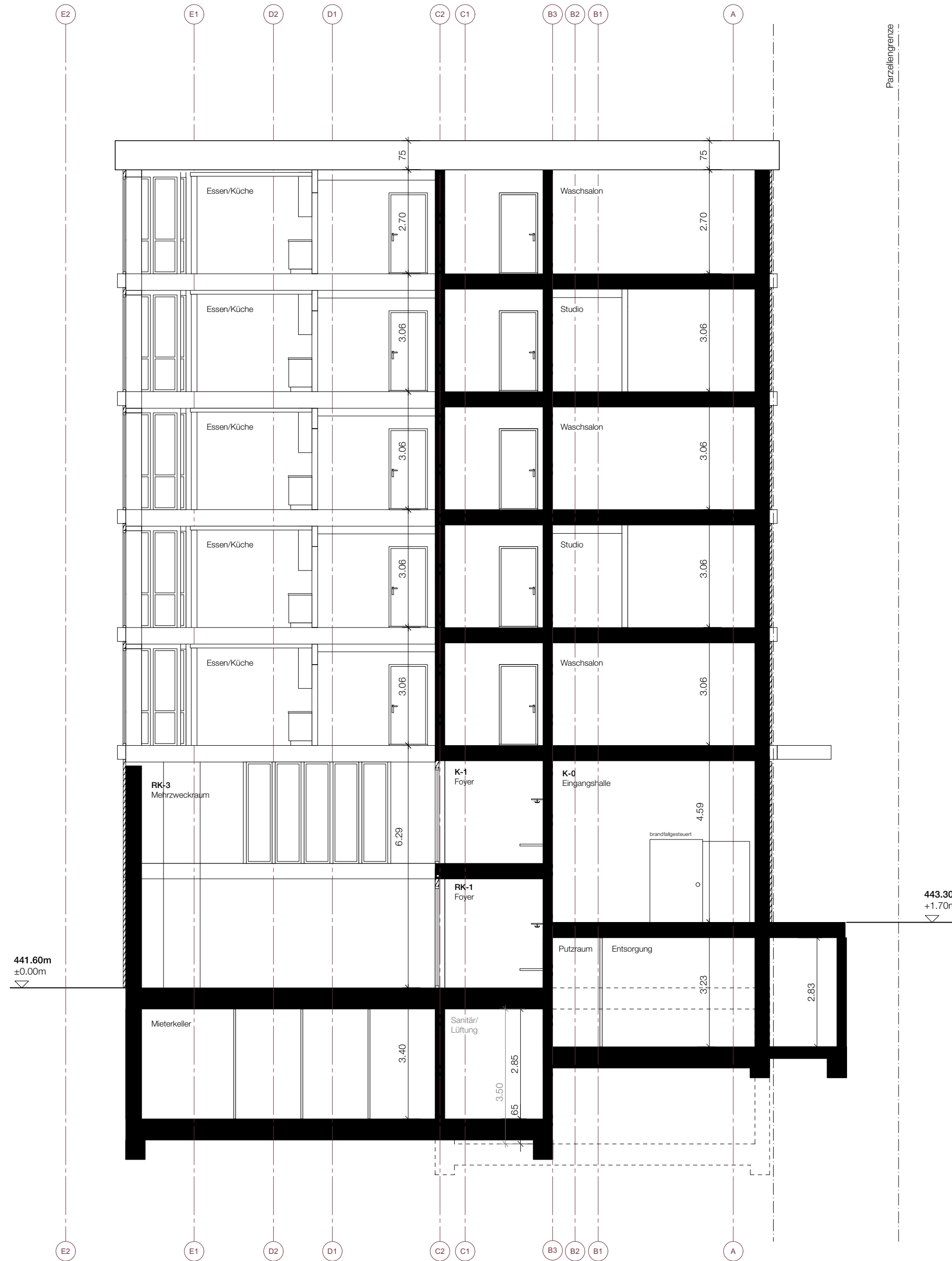

- ▽ 21.98m OK-Dach-DA
- △ 21.23m UK-Fertigdecke-6.OG
- ▽ 18.53m OK-Fertigboden-6.OG
- △ 18.10m UK-Fertigdecke-5.OG
- ▽ 15.47m OK-Fertigboden-5.OG
- △ 15.04m UK-Fertigdecke-4.OG
- ▽ 12.41m OK-Fertigboden-4.OG
- △ 11.98m UK-Fertigdecke-3.OG
- ▽ 9.35m OK-Fertigboden-3.OG
- △ 8.92m UK-Fertigdecke-2.OG
- ▽ 6.29m OK-Fertigboden-2.OG
- △ 5.86m UK-Fertigdecke-1.OG
- ▽ 3.23m OK-Fertigboden-1.OG
- △ 2.83m UK-Fertigdecke-EGB
- ▽ 1.70m OK-Fertigboden-EGB
- △ 1.30m UK-Rohdecke-EGA
- ▽ 0.00m OK-Fertigboden-EGA
- △ -0.55m UK-Rohdecke-UGB
- ▽ -1.53m OK-Fertigboden-UGB
- △ -2.08m UK-Rohdecke-UGA
- ▽ -3.40m OK-Fertigboden-UGA

Würzenbachmatte, Luzern

Vorprojekt
Querschnitt

0.00m 1.00m

152_1_113_02

A2 1:100

Erstellt: 15.09.23 | MV

Freigegeben: 15.09.23 | RB

Bauherrschaft:
Reformierte Kirche Luzern
Morgartenstrasse 16
6003 Luzern

Architektur:
Bättler Dafflon Architekten AG ETH SIA
Binzstrasse 39
8045 Zürich